Liebe Zuschauer,
liebe TSF-Mitglieder,
liebe Heuchelheimer,

wir begrüßen Sie herzlich zur neuen Saison 2023/2024!

Die abgelaufene Saison der ersten Mannschaft in der Gruppenliga war in der Hinrunde top, in der Rückrunde ausreichend. Am Ende stand ein 4. Platz, auf den wir sehr stolz sind.

Der Ligawechsel unserer zweiten Seniorenmannschaft in die Kreisliga A Wetzlar hat sich sehr positiv ausgewirkt. Der 2. Platz berechtigte zu zwei Relegationsspielen um den Aufstieg. Das erste Spiel in Aartal vor 700 Zuschauern konnte gewonnen werden. Leider reichte es dann beim Heimspiel gegen Werdorf vor einer Kulisse von sage und schreibe 500 Zuschauern leider nicht zum erhofften Sieg. Es bleibt die Erinnerung an ein wirklich tolles Sportereignis auf unserem Sportgelände.

Die Dritte schaffte einen guten Mittelplatz in der Kreisliga B.

Es läuft sportlich gut. Was uns immer wieder fordert ist die angespannte Helferlage in allen Bereichen. Die Lasten liegen auf zu wenigen Schultern. Wir müssen es wieder schaffen, mehr Helferinnen und Helfer für die ehrenamtliche Tätigkeit im Verein zu begeistern.

Ein Verein bietet seinen Mitgliedern und der ganzen Gemeinde so vieles: er ist ein Ort für Integration, ein Ort, an dem sich Kinder und Jugendliche austoben können, ein Ort, an dem Jung und Alt zusammenfinden und eine Sprache sprechen.

Dabei ist der Verein aber ganz extrem auf die Unterstützung seiner Mitglieder und aller freiwilligen Helfer angewiesen, ohne die das Vereinsleben keine Zukunft hat.

Auch in diesem Jahr laden wir Sie daher herzlich ein, egal ob langjähriger Zuschauer oder Zugezogener im Ort, kommen Sie auf unseren Sportplatz in der Schwimmbadstraße und erleben Sie mit uns gemeinsam, was unseren Verein und unsere Abteilung so besonders macht.

Bleiben Sie gesund!

Jan Ziesenitz und Thorsten Balser

privatärztliche praxis

35398 Giessen-Kleinlinden,
Bürgermeister-Jung-Weg 17

Dr. med. Ulrich Sasse

Facharzt für Innere Medizin
Sportmedizin
Diabetologe DDG

Besondere Tätigkeitsfelder
Diabetes
Schlaf und Atmung

Spezielles Leistungsspektrum :
Behandlung aller Diabetesformen, Untersuchung und Behandlung bei Herz- und Lungenkrankheiten, Diagnostik bei Schlaf- und Atmungsstörungen, Sportmedizinische Leistungsdiagnostik

Termine nach Vereinbarung.

MITGLIED IM PTG FACHARZTVERBUND

Tel.: 0641/490221 info@drsasse.de www.drsasse.de

HEES BÜROWELT

WIR SIND DIE, DIE IHRE
ARBEITSWELT
GESTALTEN.

www.hees.de

Ab 01.10.2023 finden Sie uns hier:
Hees Bürowelt GmbH | Karl-Kling-Straße 5 | 35398 Gießen

Interview Trainer 1. Mannschaft – Daniel Marx & Yannik Pauly

In der abgelaufenen Saison habt ihr in der Gruppenliga erneut, wie im Vorjahr, den 4. Platz erreicht – herzlichen Glückwunsch! An was macht ihr die Konstanz eures Teams fest?

Daniel: Vielen Dank für die Glückwünsche, aber ich muss ehrlich sagen, dass ich mit dem Erreichten nicht ganz zufrieden bin. Wir waren im Großteil der Spiele die dominante Mannschaft, haben aber oftmals den „Deckel nicht draufgemacht“. Uns fehlt ein Stück weit der Killerinstinkt vorm Tor. Mit der individuellen Qualität im Kader wäre ein schwächeres Abschneiden eine Enttäuschung gewesen.

Yannik: Vielen Dank, ich gebe das Lob aber gerne an unsere Jungs weiter. Wir sind trotz unserer Kaderveränderungen und Abgänge einiger erfahrener Spieler der Art und Weise unseres Fußballs treu geblieben, das schafft gewohnte Abläufe und Automatismen. Gemeinsam haben wir wahnsinnig viel Spaß an dem, was wir tun, das ist sicherlich auch ein Schlüssel des Erfolges.

Wie schätzt ihr die drei Absteiger aus der Verbandsliga, allen voran natürlich unseren Ortsnachbarn aus Kinzenbach, ein?

Daniel: Zu Biedenkopf kann ich mir derzeit noch kein Urteil bilden, da es zu dieser Saison einen sehr großen Umbruch gegeben hat. Es ist davon auszugehen, dass Biedenkopf wieder ein starkes Team haben wird. Möglicherweise benötigen sie etwas Zeit, bis alle Abläufe passen. Burg spielt nahezu unverändert mit dem Team aus der Aufstiegssaison und wird ganz sicher wieder oben angreifen. Die Mannschaft ist top fit und taktisch hervorragend ausgerichtet. Kinzenbach ist ganz klar Aufstiegskandidat Nummer eins. Wer mit einem Sturmduo Rennert/Marankoz in der Gruppenliga antritt, muss den Titel als Ziel ausgeben.

Yannik: Für mich ist Kinzenbach der Topfavorit auf den Aufstieg. Sie sind in jedem Mannschaftsteil, vor allem im Angriff, hervorragend besetzt. Burg erwarte ich auf den vorderen Plätzen und Biedenkopf als den schwächsten Verbandsliga-Absteiger.

Wir gehen mit unserer 1. Mannschaft in die bereits 12. Gruppenligasaison in Folge. Die Gruppenliga scheint so gut besetzt wie seit Jahren nicht mehr. Sind hierbei Favoriten für den Aufstieg auszumachen?

KAUF NATUR, KEIN PLASTIK!

SICH JEDEN TAG WIE EIN SIEGER FÜHLEN

Maßgeschneidert. Individuell. Passt Perfekt.

PATENTIERT

PERSONALFITS

100% Naturlatexmatratze nach Maß

STRENG AUF KONTROLLIERT SCHADSTOFFE

Ergonomisches Produkt
Zertifiziert durch .IGR Institut für Gesundheit und Ergonomie
www.igr-ev.de

- nachweisliche Leistungssteigerung
- optimale Regeneration über Nacht
- exakt auf die eigene Körperkontur abgestimmt
- entwickelt mit Orthopäden, Physiotherapeuten und Spitzensportlern
- persönlich vermessen und zugeschnitten

TESTSIEGER

statt ~~104€~~
nur 89€*
FLEXOPILLO

* gültig bis zum 30.09.2023
solange der Vorrat reicht

AUF DEM LANGEN FURT 14-16
35452 HEUCHELHEIM
☎ 0641-9607971
www.dormiente-center-heuchelheim.com

dormiente®
CENTER HEUCHELHEIM

NATURLATEX-MATRATZEN • MASSIVHOLZBETTEN • POLSTERBETTEN • LATTENROSTE
NATUR-BETTWAREN • NATUR-DECKEN • NATURKISSEN • MASSIVHOLZMÖBEL

Daniel: Auf dem Papier ist die Gruppenliga tatsächlich so stark wie seit Jahren nicht mehr. Nach Kinzenbach sehe ich noch etwa 6-7 Teams, die auf ähnlichem Niveau spielen.

Yannik: Es gibt sehr viele gute und ambitionierte Mannschaften in der Liga, das sehe ich ganz ähnlich. Neben den drei Verbandsligaabsteigern traue ich auch dem FC Cleeberg und dem SV Bauerbach eine gute Runde zu, der MTV könnte das Überraschungsteam werden.

Was sind eure Ziele für die kommende Saison?

Daniel: Angesichts der starken Konkurrenz wäre es ein Erfolg, den 4. Platz zu verteidigen. Trotzdem ist es mein persönlicher Anspruch, immer das Maximum zu erreichen. Das Schlüsselwort für uns wird Effizienz sein, und daran arbeiten wir aktiv. Um ganz oben dranzubleiben, fehlt es aber manchen an der richtigen Einstellung. Die Vorbereitung ist derzeit von vielen Fehlzeiten geprägt und auch in der Saison sind uns bereits diverse Fehlzeiten wegen Urlaub bekannt. Das ärgert mich persönlich extrem, scheint aber mittlerweile leider normal zu sein. Wir versuchen unter den gegebenen Umständen das Beste herauszuholen. Zudem wurden wir seitens der Abteilung angewiesen, unseren Kader zu verkleinern. Wir verfügen nicht mehr über die Tiefe im Kader, die uns in der vergangenen Saison sicherlich den ein oder anderen Punkt eingebracht hat.

Yannik: Wir wollen trotz der starken Konkurrenz erneut im oberen Tabellendrittel zu finden sein. Neben dem sportlichen Erfolg gilt es weiterhin insbesondere die jungen Spieler weiterzuentwickeln und in unserer Grundordnung sowie dem Offensivspiel noch variabler zu werden.

Tim Balser

Nächster Stopp – Banker (m/w/d)

Bewirb dich jetzt!

Ausbildung ab 01.08.2024

Dein Arbeitstag? Vergeht wie im Flug!
Wir sind Teamplayer – du auch?
Passen wir zueinander? Finde es heraus!

Das erwartet dich bei uns

Entlohnung
- Attraktive Ausbildungsvergütung plus 13. Monatsgehalt
- 30 Tage Urlaub plus Sonderurlaubstage
- Betriebliche Altersvorsorge

Work-Life-Balance
- Flexible Arbeitszeiten
- Vobbatical (Auszeit zusätzlich zum Urlaub)

Arbeitsplatz
- Sicherer Job in der Region
- Moderne Büros und Filialen
- Mobiles Arbeiten und Online Meetings

Gesundheit
- Betriebliches Gesundheitsmanagement (z. B. Fitnessstudio)
- Jobrad (günstige Anschaffung von Bikes)

Karriere
- 2,5 Jahre Ausbildung
- iPads während der Ausbildung
- Ausbildung in der gesamten Bank
- Individuelle Entwicklungswege nach der Ausbildung
- Innerbetrieblicher Unterricht

Kultur
- Ein super vernetztes Team
- Events nach der Arbeit
- Familiäres Betriebsklima
- Eigene Werte und Werteteam

Volksbank Heuchelheim eG

Wir fördern die Region

Interview Trainer 2. Mannschaft – Thorsten Hillgärtner

Herzlich Willkommen zurück, Hilli! Du bist vor knapp 15 Jahren das erste Mal hier nach Heuchelheim gekommen. Jetzt führt dich dein Weg ein zweites Mal zu uns. Nimm uns mit, warum hast du hier in Heuchelheim erneut zugesagt?

Ich hatte 7 schöne und erfolgreiche Jahre hier. Auch nach meinem Abschied 2015 ist der Kontakt zu vielen Verantwortlichen des Vereins nie abgerissen. Als die Anfrage kam, ob ich mir vorstellen könnte die 2. Mannschaft zu übernehmen, habe ich nicht besonders lange überlegen müssen.

Dein neues Team ist vergangene Saison denkbar knapp in der Relegation zur Kreisoberliga gescheitert. Ist dadurch die Motivation noch größer, nächste Saison in der Kreisliga A wieder oben mitzuspielen? Wie sind deine Eindrücke in den ersten Trainingswochen?

Meine Eindrücke in der Vorbereitung sind sehr positiv. Natürlich möchten wir auch in dieser Saison wieder oben mitspielen. Allerdings wird das kein Selbstläufer. Nur weil man letzte Saison oben dabei war, ist es keine Selbstverständlichkeit, dass sich das genauso wiederholt.

Das ist deine erste Trainerstation einer zweiten Mannschaft. Wie stellst du dir die Zusammenarbeit mit den anderen Trainern vor?

Sowohl Daniel als auch Yannik waren damals Spieler von mir. Wir hatten in dieser Zeit – und auch danach – immer einen herzlichen Kontakt. Daran wird sich auch nichts ändern. Aber umstellen muss ich mich schon, das stimmt.

Du warst bereits Trainer von der Verbandsliga bis in die Kreisliga B. Dennoch dürfte die Kreisliga A Wetzlar für dich Neuland sein. Wie schätzt du die für dich unbekannte Liga ein?

Ich habe ja in der vergangenen Rückrunde einige Spiele gesehen. Es gibt 5-6 Teams, die das Zeug zum Aufstieg haben. Wollen wir dazugehören, müssen wir von Beginn an hellwach sein und Gas geben.

Mit Sebastian Auriga hast du einen spielenden Co-Trainer an deiner Seite, der die letzten Jahre in unserer

STRÖHER & SÖHNE

Sie laden ein.

Wir statten Sie aus.*

* Verleih von Festbedarf für Ihre Veranstaltung
Mobile Zapfanlagen · Kühl- und Ausschankwagen · Stehtische · Kühlschränke · Festzeltgarnituren · Gläser · Becher · uvm.

* Großes Getränkeangebot
Biere · Weine · Spirituosen · alkoholfreie Getränke · uvm.

Frankfurter Straße 236 • 35398 Gießen
Fon 0641/22441 • Fax 0641/201494

info@getraenke-stroeher.de
www.getraenke-stroeher.de

ersten Mannschaft gespielt hat und genauso wie du den Verein, die Spieler und das Umfeld sehr gut kennt. Wie stellst du dir die Zusammenarbeit mit ihm vor und wie kann die Mannschaft aus dieser Zusammensetzung profitieren?

Von dieser Konstellation können eigentlich alle profitieren. Sowohl die Spieler als auch ich.
Basti ist ein guter Kicker, macht gutes Training, ist sehr engagiert und bestens vernetzt in der Abteilung.

3 Wörter – welche Art von Fußball beschreibt dich am besten?

Disziplin – Teamgeist – Spaß

3 Wörter – welche Merkmale machen dich als Trainer aus?

Ehrlich – Geradlinig – Lustig

Was sind eure Ziele für die kommende Saison?

Zu den 5-6 Teams gehören, die ich oben erwähnt habe.

Tim Balser

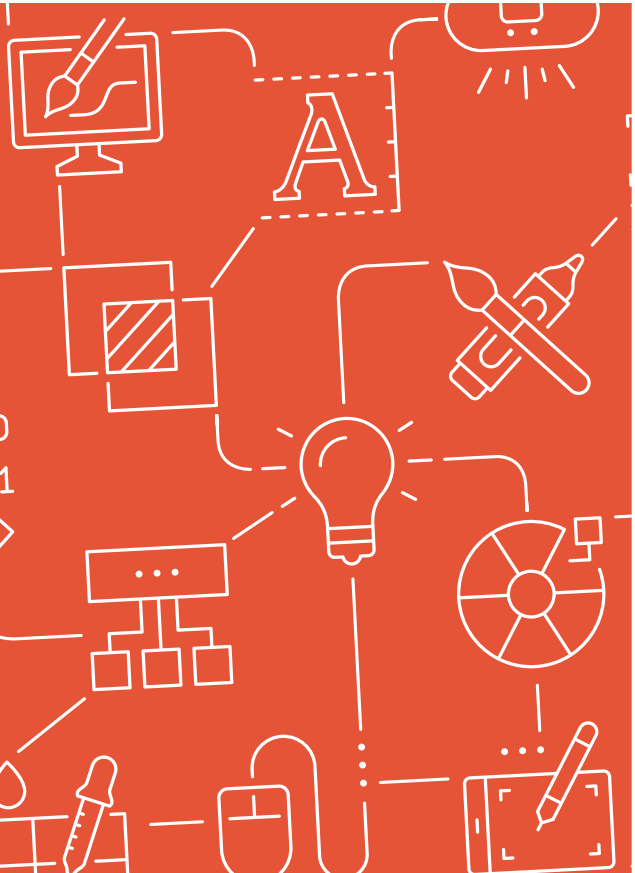

Designbüro
Tilmann Ruppert

Marken | Web | Grafik

Markenkommunikation, Webdesign und Grafik

hallo@tilmann-ruppert.de
06441/410371

Geiersberg 21 | 35578 Wetzlar

Interview Trainer 3. Mannschaft – Sebastian Damm

Nicht viele Vereine können von sich behaupten, drei funktionierende Seniorenmannschaften zu haben, die Jahr für Jahr am Spielbetrieb teilnehmen. Welchen Mehrwert bietet euer Team für unsere Abteilung?

Mit drei Seniorenmannschaften im aktiven Spielbetrieb schaffen wir eine beeindruckende Vielfalt und Kontinuität. Unser Engagement steht für Gemeinschaftssinn, Ausdauer und Fair Play, was einen positiven Einfluss auf andere hat und die sportliche Kultur fördert. Daher sind wir stolz darauf, einen bedeutenden Beitrag zur Stärkung der Abteilung zu leisten.

Wichtig ist es sicherlich auch, einige Spieler der zweiten Mannschaft aufzufangen und ihnen Spielzeit in der 3. zu geben. Freust du dich auf die Zusammenarbeit mit unserem Rückkehrer „Hilli“?

Ich bin äußerst erfreut über Hillis Rückkehr, da ich ihn schon seit langer Zeit kenne und auch unter ihm gespielt habe. Daher bin ich zuversichtlich, dass unsere Zusammenarbeit reibungslos verlaufen wird. In Absprache mit Hilli planen wir, den Spielern der zweiten Mannschaft Gelegenheiten zu verschaffen, Spielpraxis zu sammeln, wenn sie nicht im Kader der zweiten Mannschaft stehen oder von Verletzungen genesen. Nicht zu vergessen sind natürlich meine Unterstützer im Hintergrund, Florian Damm und Alex Lich. Sie unterstützen mich tatkräftig und tragen erheblich zum Erfolg bei.

Welche Ziele hast du mit deiner Mannschaft für die anstehende Runde in der Kreisliga B?

Unsere Herangehensweise sollte darauf ausgerichtet sein, sich von Spiel zu Spiel zu bewegen, da jede Woche eine andere Mannschaft auf dem Spielfeld stehen wird. Mein persönliches Ziel ist es, in der Tabelle einen einstelligen Rang zu erreichen.

Tim Balser

SAISON 23/24

GL GIESSEN/MARBURG

Spielklasse: Gruppenliga

Platz	Mannschaft	Spiele	Torverhältnis	Punkte
1.	SG Kinzenbach	9	29 : 11	22
2.	TSF Heuchelheim	8	18 : 9	18
3.	SV Bauerbach	9	25 : 19	17
4.	VfB Wetter	8	17 : 10	15
5.	SG Obbornh./Bellersh.	9	19 : 15	14
6.	FSV Schröck	9	18 : 17	14
7.	SG Waldsolms	8	17 : 13	12
8.	SG Türk-ATA/Türkgücü Wetz	9	13 : 16	12
9.	SpVgg. Leusel	8	19 : 16	12
10.	VfL Biedenkopf	7	10 : 9	11
11.	MTV 1846 Giessen	8	10 : 11	11
12.	FSV Braunfels	9	9 : 21	11
13.	VfL Neustadt	9	17 : 25	10
14.	SSC Juno Burg	6	11 : 7	8
15.	SG Oberes Edertal	9	10 : 21	8
16.	FC Ederbergland II	9	14 : 23	7
17.	FC Cleeberg	9	14 : 19	6
18.	SV Emsdorf	7	7 : 15	5

SAISON 23/24

KLA WETZLAR

Spielklasse: Kreisliga A

Platz	Mannschaft	Spiele	Torverhältnis	Punkte
1.	FC Schöffengrund	8	16 : 10	21
2.	TSF Heuchelheim II	8	30 : 15	18
3.	SG Oberbiel	8	21 : 9	18
4.	SpVgg. Lemp	8	22 : 14	18
5.	SG Eintracht 05 Wetzlar	8	20 : 13	14
6.	FC Cleeberg II	8	18 : 15	14
7.	TSV 1912 Steindorf	8	22 : 12	14
8.	SG Niederbiel	8	19 : 15	13
9.	Münchholzh/Dutenh II	8	22 : 22	13
10.	FC Amedspor Wetzlar	8	18 : 26	12
11.	SG Hohenahr	8	13 : 16	10
12.	RSV Büblingshausen II	8	14 : 19	8
13.	SG Nauborn/Laufdorf	8	11 : 22	4
14.	TSV Blasbach	8	17 : 31	3
15.	SG Waldsolms II	8	9 : 19	2
16.	RW Wetzlar	8	12 : 26	2

TURNHALLEN

RUSTICO

RESTAURANT

HEUCHELHEIM

„Eine gute Küche ist das Fundament allen Glücks.“

GEORGES AUGUSTE ESCOFFIER

Wir begleiten Familien von der Taufe zur Hochzeit und darüber hinaus.

Events

- Hochzeiten in stilvollem Ambiente
- Trauung vor Ort möglich
  *wir sind offiziell zur standesamtlichen Trauung eingetragen
- Familienfeiern aller Art
- Tagungen
- Firmen-Events
- Räumlichkeiten von 10 bis 500 Personen
- Außer-Haus-Catering

Unsere Räume

- Neu gestaltete Räumlichkeiten für jeden Anlass!
- Restaurant mit ca. 40 Plätzen
- Nebenzimmer mit ca. 40 Plätzen
- Großer Saal mit rund 450 Plätzen und großer Bühne, moderner Veranstaltungston- und Lichttechnik
- Kleiner Saal ca. 70 Plätze im OG
- 2 Kegelbahnen mit Räumlichkeiten im UG

So können Sie feiern ... in unserem großen Saal!

Restaurant Rustico · Inh. Kling-Huber Gastronomie · **Wilhelmstrasse 46 · 35452 Heuchelheim**
www.rustico-heuchelheim.de · t.huber@catering-rustico.de

Öffnungszeiten: Mittwoch bis Samstag von 16.00–23.00 Uhr, Sonn- und Feiertage von 12.00–22.00 Uhr, Warme Küche bis 21.00 Uhr
Montag und Dienstag Ruhetag

SAISON 23/24

KLB GIESSEN GR.1

Spielklasse: Kreisliga B

Platz	Mannschaft	Spiele	Torverhältnis	Punkte
1.	TSV Rödgen	8	29 : 9	19
2.	ISV Hellas Gießen	8	17 : 11	18
3.	FSG Wettenberg II	8	36 : 13	16
4.	SV Staufenberg	8	16 : 8	16
5.	FSG Biebertal II	7	20 : 11	13
6.	FTSG Giessen	8	24 : 17	13
7.	TSF Heuchelheim III	7	12 : 8	13
8.	FC Grüningen	8	19 : 13	13
9.	SG Kinzenbach II	8	14 : 15	10
10.	SpVgg. Blau-Weiß Gießen	8	17 : 20	9
11.	SV SW 1960 Giessen	8	12 : 19	9
12.	FSG Garbenteich/Hausen	8	16 : 18	8
13.	ACE Giessen	8	17 : 25	7
14.	MTV 1846 Giessen III	8	13 : 24	7
15.	SG ASV Giessen/Sachsenh II	8	13 : 32	6
16.	SG Allendorf/TSV Klein-Linden III	8	10 : 42	3

Dr. Ahrens
Schädlingsbekämpfung GmbH

Dr. Ulrich Ahrens
Geschäftsführender Gesellschafter

Hauptstraße 28 · 35614 Aßlar
Telefon: 0 64 43 / 81 09-30 · Fax: 0 64 43 / 81 09-31
E-Mail: ahrens.ex@t-online.de · Internet: www.ahrens-ex.de

Spielplan ab September 2023

Datum	Uhrzeit	Heim	Gast
03.09.2023	15:00	FC Schöffengrund	**TSF Heuchelheim II**
03.09.2023	15:00	FTSG Giessen	**TSF Heuchelheim III**
03.09.2023	15:30	FSV Braunfels	**TSF Heuchelheim**
07.09.2023	19:30	**TSF Heuchelheim**	SG Waldsolms
08.09.2023	20:00	**TSF Heuchelheim II**	SG Waldsolms II
10.09.2023	11:00	**TSF Heuchelheim III**	TSV Rödgen
12.09.2023	19:45	SSC Juno Burg	**TSF Heuchelheim**
17.09.2023	15:00	VfB Wetter	**TSF Heuchelheim**
17.09.2023	15:00	SG Niederbiel	**TSF Heuchelheim II**
24.09.2023	11:00	**TSF Heuchelheim III**	SpVgg. Blau-Weiß Gießen
24.09.2023	13:00	**TSF Heuchelheim II**	SpVgg. Lemp
24.09.2023	15:30	**TSF Heuchelheim**	SG Obbornh./Bellersh.
29.09.2023	20:00	SG Kinzenbach II	**TSF Heuchelheim III**
30.09.2023	15:00	SV Emsdorf	**TSF Heuchelheim**
01.10.2023	15:00	TSV 1912 Steindorf	**TSF Heuchelheim II**
03.10.2023	14:00	**TSF Heuchelheim**	VfL Biedenkopf
04.10.2023	19:30	FSG Biebertal II	**TSF Heuchelheim III**
08.10.2023	11:00	**TSF Heuchelheim III**	SV Staufenberg
08.10.2023	13:00	**TSF Heuchelheim II**	SG Hohenahr
08.10.2023	15:30	**TSF Heuchelheim**	SG Kinzenbach
15.10.2023	11:00	MTV 1846 Giessen III	**TSF Heuchelheim III**
15.10.2023	15:30	FSV Schröck	**TSF Heuchelheim**
15.10.2023	15:00	RW Wetzlar	**TSF Heuchelheim II**
22.10.2023	11:00	**TSF Heuchelheim III**	FC Grüningen

22.10.2023	13:00	**TSF Heuchelheim II**	Münchholzh/Dutenh II
22.10.2023	15:30	**TSF Heuchelheim**	MTV 1846 Giessen
29.10.2023	14:00	RSV Büblingshausen II	**TSF Heuchelheim II**
29.10.2023	15:00	FC Ederbergland II	**TSF Heuchelheim**
29.10.2023	15:00	ISV Hellas Gießen	**TSF Heuchelheim III**
03.11.2023	19:30	SV SW 1960 Giessen	**TSF Heuchelheim III**
04.11.2023	15:30	**TSF Heuchelheim**	FC Cleeberg
05.11.2023	12:30	**TSF Heuchelheim II**	SG Eintracht 05 Wetzlar
12.11.2023	12:30	FC Cleeberg II	**TSF Heuchelheim II**
12.11.2023	14:30	SG Türk-ATA/ Türkgücü Wetz	**TSF Heuchelheim**
12.11.2023	14:30	**TSF Heuchelheim III**	ACE Giessen
19.11.2023	15:00	VfL Neustadt	**TSF Heuchelheim**
19.11.2023	15:00	SG Nauborn/Laufdorf	**TSF Heuchelheim II**
19.11.2023	15:00	FSG Garbenteich/ Hausen	**TSF Heuchelheim III**
26.11.2023	11:00	**TSF Heuchelheim III**	SG Allendorfl/TSV Klein-Linden III
26.11.2023	13:00	**TSF Heuchelheim II**	TSV Blasbach
26.11.2023	15:30	**TSF Heuchelheim**	SpVgg. Leusel
02.12.2023	15:30	VfL Biedenkopf	**TSF Heuchelheim**

Blütezeit
Garten- und Landschaftsbau

Mit uns blüht Ihr Garten auf!

- Termintreu
- Flexibilität
- Faire Preise
- Alles aus einer Hand

„Ihr Partner im Großraum Gießen“

- Baum- & Pflanzenpflege
- Baumfällarbeiten
- Rollrasen
- Zaunbau
- Steinarbeiten
- Gartenpflege
- Gartenumgestaltung
- Winterdienst
- Terrasenbau
- Haumeisterdienste

Rodheimerstraße 3, 35452 Heuchelheim

Mobil: 0157 564 84 218 Tel: 0641-978 79 833

E-Mail: info@galabau-bluetezeit.de
Web:www.galabau-blütezeit.de

TSF – Fußball

Abteilungsleitung/Betreuer/Helfer

Abteilungsleitung:

Abteilungsleiter:	Jan Ziesenitz
Stellvertreter:	Thorsten Balser
Jugendleiterin:	Lea Balser
Finanzen:	Marc Köhler
Sportl. Leiter:	Michael Jung
Presse:	N.N.
Soma:	Manfred Gärtner

Betreuerteam:

Erhard Euler, Peter Bubbel, Norbert Schneider

Weitere Helfer:

Michael Tasch, Uli Faßl und Jan Faßl – Kiosk/Vereinsheim

Tim Balser – Fotograf, Social Media

Abteilungsvorstand

Michael Jung

Central-Apotheke
Heuchelheim
Susanne A. Namvar
Jahnstraße 7 • 35452 Heuchelheim
Tel. 0641-626 17
info@central-apotheke-heucheheim.de

Thomas
WAECHTER

Dachdeckermeister
Energieberater DDH
isofloc-Fachbetrieb

Atzbacher Str.19, 35452 Heuchelheim
Tel0641.960160 Fax0641.960161

- Bedachungen
- Bauspenglerei
- isofloc - Fachbetrieb
- Solartechnik

HCMP

Das Beste erreichen

Ihr Berater für den Mittelstand

HCMP Heide Cornelius Möller & Partner ist eine moderne Sozietät. Sie umfasst insgesamt drei Steuerberater und Rechtsanwälte sowie ein qualifiziertes Mitarbeiterteam.

Wir betreuen überwiegend regionale und überregionale mittelständische Unternehmen der gewerblichen Wirtschaft. Ihr wirtschaftlicher Nutzen ist unser Ziel!

Kontaktieren Sie uns einfach. Wir sind gerne für Sie da!

HCMP Heide Cornelius Möller & Partner ▪ Schöne Aussicht 10 ▪ 35396 Gießen
Tel 0641-98449-0 ▪ Fax 0641-98449-29 ▪ info@hcmp.de ▪ **www.hcmp.de**

TSF I

Hintere Reihe v. li. n. re.: Sidon Beyene, Luca Baier, Nils Schmidt, Kevin Kießwetter, Tim Kreiling, Kilian Mandler, Alexandros Moundreas
Mittlere Reihe v. li. n. re.: Hannes Euler, Michael Rohde, Lorenz Krah, Sebastian Umsonst, Janik Groß, Moritz Riedel, Yannic Koch, Trainer Daniel Marx, Trainer Yannik Pauly
Vordere Reihe v. li. n. re.: Daniel Mengeler, Kevin Kaus, Leon Mattig, Dorian Balser, Lucas Schmitz, Gabriel Jacob, Nico Städele, Noel Mehari

GLASER ZAHNTECHNIK

Zirkonoxid
Lasertechnik
Galvanotechnik
Reparaturservice
Implantatprothetik
Sportmundschutz
Vollkeramik e.max
Schienenversorgung
Kombinationsprothetik
individuelle Totalprothetik

35452 Heuchelheim

Wilhelmstraße 1

Telefon 0641/34402

Telefax 0641/9303381

glaserzt@glaserzahntechnik.de

REWE
Lemp oHG
DEIN MARKT

Heinestr. 18 • 35452 Heuchelheim
Telefon: 0641/9311290

FÜR SIE GEÖFFNET!

Montag - Samstag 7 bis 21.30 Uhr

Heerweg 14-16 • 35398 Klein-Linden
Telefon 0641/984 070

FÜR SIE GEÖFFNET!

Montag - Samstag 7 bis 22 Uhr

REWE.DE

TSF II

Hintere Reihe v. li. n. re.: Jasper Franzen, Max Bösnecker, Tony Neumann, Paul Rothfuß, Constantin Mann, Joris Erhard
Mittlere Reihe v. li. n. re.: Valerii Chernetskyi, Keno Just, Nikita Stolyarov, Joas Schmidt, Christian Mandler, Nico Grönke, Henrik Brück, Trainer Thorsten Hillgärtner
Vordere Reihe v. li. n. re.: Tim Balser, Jonathan Riedel, Tim Steinmüller, Frederik Laux, Benjamin Leib, Firat Er, Konrad Keller, Sabaun Paryani

me. Reinhard Linker

Handwerk Vertrauen Kompetenz

www.reinhard-linker.de eMail: info@reinhard-linker.de

Kinzenbach – Waldstraße 27 – 35452 Heuchelheim

fon: 0641-61306 fax: 0641-61454 mobil: 0171-1446391

Über 75 Jahre Ihr Schreiner

Ihre Landapotheke

FÜR DIE HEIMATNAHE VERSORGUNG

BIEBERTAL

APOTHEKE

Gießener Straße 5

35452 Heuchelheim

Tel. 0641 - 63133

www.biebertal-apotheke.de

TSF III

Hintere Reihe v. li. n. re.: Felix Schönen, Leon Becker, Steven Schüssler
Mittlere Reihe v. li. n. re.: Trainer Florian Damm, Luca Leidecker, Kevin Schüssler, Marc Köhler, Patrick Schreiter, Trainer Sebastian Damm
Vordere Reihe v. li. n. re.: Lukas Jäckel, Jan Leimann, Joshua Lux, Lukas Reißner, Fabian Schmidt, Alexander Lich, Tim Ziegler, Jakob Krah, Jakob Geyer

SCHAFFEN ATTRAKTIVER LEBENS- UND ARBEITSRÄUME

ENTWICKLUNG. REVITALISIERUNG. KONVERSION.

REVIKON

scan mich!

REVIKON GmbH | Kerkrader Straße 3-5 | 35394 Gießen | 0641 94 83 86 00 | info@revikon.com | www.revikon.com

Spielerkader 2023/24

Gruppenliga

	Name	*Vorname*
1.	Balser	Dorian
2.	Schmitz	Lucas
3.	Lotz	Nico
4.	Krah	Lorenz
5.	Kreiling	Tim
6.	Mattig	Leon
7.	Riedel	Moritz
8.	Schmidt	Nils
9.	Umsonst	Sebastian
10.	Baier	Luca
11.	Beyene	Sidon
12.	Groß	Janik
13.	Jacob	Gabriel
14.	Kießwetter	Kevin
15.	Mehari	Noel
16.	Mengeler	Daniel
17.	Soloshchenko	Tymofii
18.	Euler	Hannes
19.	Kaus	Kevin
20.	Koch	Yannic
21.	Mandler	Kilian
22.	Moundreas	Alexandros
23.	Rohde	Michael
24.	Städele	Nico

Kreisliga A

	Name	*Vorname*
1.	Auriga	Sebastian
2.	Balser	Tim
3.	Bösnecker	Max
4.	Brück	Henrik
5.	Er	Firat
6.	Erhard	Joris
7.	Franzen	Jasper
8.	Grönke	Nico
9.	Hofmann	Joshua
10.	Just	Keno
11.	Keller	Konrad
12.	Laux	Frederik
13.	Lehmann	Moritz
14.	Leib	Benjamin
15.	Mahmud	Samuel
16.	Mandler	Christian
17.	Mann	Constantin
18.	Matic	Luka
19.	Neumann	Tony
20.	Paryani	Sabaun
21.	Riedel	Jonathan
22.	Rothfuß	Paul
23.	Rothfuß	Luis
24.	Schmandt	Lukas
25.	Schmidt	Joas
26.	Steinmüller	Tim
27.	Stolyarov	Nikita
28.	Weber	Daniel
29.	Chernetskyi	Valerii

HAARMODE
GNAU
HAARE & MEHR

... ob flippig, außergewöhnlich oder klassisch. Der perfekte Haar-schnitt ist Basis jeder guten Frisur.

Brauhausstraße 13
35452 Heuchelheim

Telefon 0641 / 62828
www.haarmode-gnau.de

Informieren Sie sich jetzt!
www.ir-repro.de

irmschler ruppert

Reproservice

Digitaldruck

Werbetechnik

Scanservice

Ihr professioneller Reprodienstleister
im Rhein-Main Gebiet.

Vom Plotservice, Copyshop und der Werbetechnik
bis hin zum Scan- & Archivierungsservice.
Wir sind durch langjährige Erfahrung und technisches
Know-How Ihr Partner für alles rund Ihre
Drucksachen, Werbung und Datenverarbeitung.

Irmschler-Ruppert GmbH · Robert-Bosch-Straße 32, 63303 Dreieich · info@ir-repro.de · Tel.: 06103 - 93 01-0

Spielerkader 2023/24

Kreisliga B

	Name	*Vorname*
1.	Becker	Leon
2.	Bobe	Ben
3.	Damm	Florian
4.	Geyer	Jakob
5.	Jäckel	Lukas
6.	Köhler	Marc
7.	Krah	Jakob
8.	Leidecker	Luca
9.	Leimann	Jan
10.	Lich	Alexander
11.	Lux	Joshua
12.	Reissner	Lukas
13.	Schmidt	Fabian
14.	Schönen	Felix
15.	Schreiter	Patrick
16.	Schüssler	Steven
17.	Simons	Jakob
18.	Weigel	Patrick
19.	Ziegler	Tim

Unsere Neuzugänge

Name: **Valerii Chernetskyi**
Alter: 18
Beruf: -
Wohnort: Hüttenberg
Letzter Verein: TSF U19

Name: **Joris Erhard**
Alter: 18
Beruf: Schüler
Wohnort: Schwalbach
Letzter Verein: TSF U19

Name: **Konrad Keller**
Alter: 19
Beruf: Student
Wohnort: Heuchelheim
Letzter Verein: TSF U19

Name: **Samuel Mahmud**
Alter: 19
Beruf: Student
Wohnort: Gießen
Letzter Verein: TSF U19

Name: **Tymofii Soloshchenko**
Alter: 18
Beruf: -
Wohnort: Hüttenberg
Letzter Verein: TSF U19

Name: **Alexandros Moundreas**
Alter: 37
Beruf: Feuerwehr-Beamter
Wohnort: Fernwald-Steinbach
Letzter Verein: FSV Fernwald II

Rückkehrer nach Hause

Name: **Yannic Koch**
Alter: 26
Beruf: Fitnesskaufmann
Wohnort: Gießen
Letzter Verein: SG Eschenburg

Name: **Sidon Beyene**
Alter: 25
Beruf: Großhandelskaufmann
Wohnort: Gießen
Letzter Verein: ASV Gießen

KRAFT
Sicherheitstechnik
GmbH

Schlüsseldienst
Tag & Nacht

Rodheimer Straße 60
35398 Gießen
Tel. 0641/84222
Fax 0641/85580

e-mail kraftgmbh@web.de
www.kraft-sicherheitstechnik.de

SKB KÄLTE
Kühlanlagen GmbH & Co. KG

Kühlmöbel Ladenbau
Kälte-Anlagen Klima
Lüftung Isolierung

35398 Gießen ☎ (0641) 9 62 14-0

Name: **Jasper Franzen**
Alter: 25
Beruf: Student
Wohnort: Gießen
Letzter Verein: SV Altenberg (Mittelrhein)

Name: **Frederik Laux**
Alter: 29
Beruf: Lehrer
Wohnort: Gießen
Letzter Verein: FC Burgsolms

Name: **Joas Schmidt**
Alter: 27
Beruf: Projektmanager
Wohnort: Gießen
Letzter Verein: SG Dautphetal

Name: **Daniel Weber**
Alter: 33
Beruf: Lehrer
Wohnort: Pohlheim
Letzter Verein: TSG Leihgestern

Miele Exklusiv-Partner

ELEKTRO LINDENSTRUTH

Kundendienst

- Gebäudesystemtechnik
- Satelliten-Empfangsanlagen
- Telefone- u. Anlagen
- PC-Netzwerktechnik
- Elektro-Heizung
- Beleuchtung
- Hausgeräte - Ladengeschäft
- Alarmanlagen
- Elektroinstallationen

Friedrich-Ebert-Str. 20
35452 Heuchelheim
Tel. 0641 - 9605950
Fax 0641 - 9605952

e-mail: Elektro-Lindenstruth@t-online.de

Rolladen **Sauter**
Metall- u. Kunststoffbau
Fenster · Tore · Sonnenschutz
Herstellung · Montage · Service
35633 Lahnau-Dorlar

Besuchen Sie unsere ständige Ausstellung!

warema
SCHÜCO Fertigungs-Fachbetrieb

Sauter GmbH · Beim Eberacker 5
Tel. 06441-9433-0 · Fax 9433-33
Internet: www.sauter-mkb.de
e-mail: info-@sauter-mkb.de

- Fenster
- Haustüren
- Vordächer
- Wintergärten
- Markisen
- Rolläden
- Rolltore
- Rollgitter
- Jalousien
- Klappläden
- Tore • Zäune
- Insektenschutz

Alte Herren

Beeindruckende Saison unserer AH-Mannschaft mit vielen Highlights

Kreispokalsieger

Die positive Entwicklung unserer AH-Mannschaft geht weiter – mit einer Saison, die man definitiv nicht so schnell vergessen wird.
Sportlich gab es dieses Jahr gleich drei Highlights. Am **SWG-Kreispokal-Endspieltag** in Fernwald konnten wir durch einen 2:1 Sieg gegen Wettenberg den Kreispokal wieder gewinnen.
Web Mukumbang erzielte beide Treffer zum verdienten Sieg.
Außerdem durften wir erstmalig den Kreis-Gießen im **Hessenpokal** vertreten. In Runde 1 hatten wir es mit der SG Eschenburg, dem Vertreter aus dem Lahn-Dill-Kreis, zu tun. Wir konnten uns letztendlich souverän mit 3:0 durchsetzen (Tore: Neumann, Seel, Tejerina). Wobei die dritte Halbzeit von Eschenburg gewonnen wurde. In Runde 2 kam der FC Cleeberg (Kreis Wetzlar) nach Heuchelheim. In einem packenden, sehr intensiven Spiel – konnten wir nach einem frühen Tor durch Köhler (Foulelfmeter in der 2. Minute), dem zwischenzeitlichen Ausgleich und späten Toren durch Klan und Moundreas - am Ende mit 3:1 gewinnen. Die Freude um den Einzug ins **Viertelfinale** war groß. Hier ging es auswärts (mit dem Bus) zum TSV Korbach (Waldeck-Frankenberg).
Die Busfahrt war schon ein Erlebnis. Straßensperrung, Sturm, Gewitter hielten uns nicht auf. Mit etwas Verspätung kamen wir in Korbach an. Wir hatten es mit einem sehr gut eingespielten, cleveren Gegner zu tun – der uns das Leben auf dem engen Platz sehr schwer gemacht hat. Leider gerieten wir diesmal sehr früh, durch einen direkt verwandelten Freistoß, ins Hintertreffen. Noch vor der Pause hatten wir das Spiel besser im Griff und gingen mit Toren von
Marcel Kraft und Andi Klan 2:1 in Führung. Leider ließen wir die Chance aufs 3:1 liegen und waren in der zweiten Halbzeit zweimal unaufmerksam – so dass das Spiel am Ende etwas unglücklich 2:3 verloren ging.
Und dann war da noch das absolute Highlight – **das Spiel gegen die Traditionsmannschaft von Eintracht Frankfurt** am 14. Juli in Heuchelheim (siehe separater Bericht). Ein Event, dass man definitiv nicht vergessen wird.

Wie geht es weiter? Wir wollen die sportlich erfolgreiche Saison im Kreis- und Hessenpokal auch diese Saison fortführen. Dazu steht uns ein Kader von fast 30 Spielern zur Verfügung – alles Jungs mit denen es Spaß macht Fußball zu spielen und man gerne gemeinsam Zeit verbringt – auch in einer dritten Halbzeit. Und genau darauf muss der Fokus in dieser Saison auch noch stärker gelegt werden. Wir wollen die AH weiterhin als festen Bestandteil in die Abteilung integrieren und damit auch ein Fundament für zukünftige ehrenamtliche Tätigkeit legen – das darf aber nicht erzwungen werden, sondern wird dann von alleine kommen.

Jan Fassl

LOTTO
hessen
EINTRACHT IN DER REGION
FUSSBALLSCHULE
Lajos Detari
licher

LOTTO Hessen
EINTRACHT IN DER REGION
FUSSBALLSCHULE.EINTRACHT.DE
indeed
Jobs finden
Meisterbetrieb Erwin Klimek

erfrischend anders ...die Apfelweinwirtschaft mit den typisch hessisch-regionalen Speisen

wir freuen uns auf ein Wiedersehen & Kennenlernen!

Unsere Öffnungszeiten:

Mai - September	Oktober - April
Mi | Do | Fr | So	Mi | Do | Fr | So
16.00 - 22.00 Uhr	17.00 - 23.00 Uhr

Samstags geschlossene Gesellschaften

Marktschänke

Marktstraße 9 • 35452 Heuchelheim • 0641 960 50 00 • **www.marktschaenke-heuchelheim.de**

TSF in 2023 nicht im Schiedsrichter- Soll – es brennt lichterloh

In der zurückliegenden Saison 2022/23 waren für die TSF im Einsatz: **Gerhard („Mollo“) Wagner, Klaus Köhler** sowie **Daniel Marx**.

Auch in diesem Jahr konntenwir leider keinen neuen Schiedsrichter hinzugewinnen.
Die Anzahl der Spiele, die von allen Schiedsrichtern eines Vereins geleitet werden müssen, liegt bei 80 Spielen, die leider von uns nicht erreicht wurden.
Wir rechnen daher mit einer Geldstrafe.
Wir brauchen dringend neue Schiedsrichter ansonsten sind Strafen in Form von Punktabzügen zu erwarten.

Schiedsrichterbetreuer bei den Heimspielen der Aktiven Mannschaften ist weiterhin **Frank Kreiling** soweit es seine Zeit zulässt.
Wir sagen herzlichen Dank für euer Engagement für den Fußball und den Verein.
Ein Lichtblick. Aus den Reihen der Aktiven hat sich Jakob Simons zum Neulingskurs angemeldet.

Nach 20 Jahren an der Pfeife geht Klaus Köhler in den verdienten Schiri-Ruhestand

Als es Anfang 2000 bei den Fußballern wieder mal an Schiedsrichtern mangelte, erklärten sich Klaus und sein Sohn Marc bereit, die Schiedsrichterprüfung abzulegen. Beide waren erfolgreich und gingen 2003 an den Start, halfen damit die Fußballabteilung vor Geldstrafen und Punktabzug zu bewahren. Klaus machte das Pfeifen Spaß und es wurde zu seinem Hobby Nummer 1. Er war immer da, wenn er gebraucht wurde. Nach 20 Jahren hat er nun seinen Abschied erklärt.
Wir sagen vielen Dank Klaus, du hast dich vorbildlich für den Fußball und unseren Verein ehrenamtlich eingesetzt. Es wäre zu hoffen, dass sich wieder Sportler finden, die sich dieser so wichtigen Seite des Fußballs annehmen würden. Ohne Schiedsrichter läuft kein Spiel.
Alles Gute Klaus, bleib gesund und unserem Verein noch lange verbunden.

L.Sequenz

Gerhard Wagner

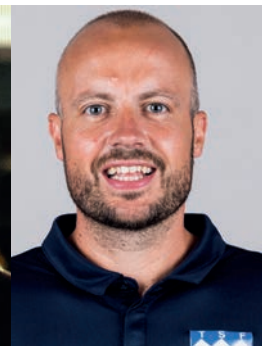

Daniel Marx

Klaus Köhler bei der Verabschiedung

Kehl Walter

Steuerberater Kehl und Walter PartG mbB

- Jahresabschluss
- Steuererklärung
- Lohnbuchhaltung
- Finanzbuchführung
- Existenzgründung
- Beratung

www.kehl-walter-steuerberater.de

TSF-Liegenschaftsausschuss

Unsere Sportanlage, ein Schmuckstück in Heuchelheim

Der Liegenschaftsausschusses (LA) Sportstadion Schwimmbadstraße, der sich speziell um die Belange der Sportanlage kümmert, ist auch im 14. Jahr in unveränderter Besetzung aktiv.

Im **Pflegeteam** bemühten sich wieder Reinhold, Volker, Hans, Bernd u.a. um die Anlage in einem akzeptablen Zustand zu präsentieren.

Anstreicharbeiten am Aktionstag

Am 1. Juli fand ein **Aktionstag unter dem Motto „Gemeinsam können wir alles schaffen“** statt, bei dem mehrere Aufgabenprojekte am Sportlerheim und an den Außenanlagen rund um die Sportplätze erledigt werden konnten.

Erfreulich war, dass erstmals eine beachtliche Anzahl von Spielern der Aktiven und auch einige von den neuen Alten Herren mitgeholfen haben. Die Außenfassade des Sportlerheims erstrahlt jetzt wieder im makellosen Weiß. Die Holzteile des Vordaches wurden abgeschliffen und gestrichen. Das nördliche Dach und die Regenrinnen wurden gereinigt. Die Platzbefestigung an der Ecke des Kunstrasens wurde um ein kleines Stück erweitert. Unkraut wurde in vielen Bereichen entfernt, u.a. rund um den Kunstrasen. Außerdem der Eingangsbereich verschönert und der Windfang in TSF-Blau verändert. Den Projektleitern vom Liegenschaftsausschuss und den vielen Helfern aus der Fußballabteilung sei ein großes Dankeschön gesagt. Man hat gesehen, dass man gemeinsam einiges erreichen kann.

Der **Lärmschutzwall** wurde wieder unter großem Einsatz gemäht und der Wildwuchs an Dornenbüschen beseitigt.

Malerarbeiten am Aktionstag

CLEAN

GEBÄUDEREINIGUNG & DIENSTLEISTUNGEN

- **Glasreinigung**
- **Unterhaltsreinigung**
- **Gartenpflege**
- **Hausmeister- & Winterdienst**

Rodheimer Str. 46 • 35452 Heuchelheim

Tel.: 0641 972 172 50 • Fax: 0641 972 172 51

info@aclean-giessen.de • www.aclean-giessen.de

Der **Rasenplatz** zeigt sich zu Beginn der Saison wieder **in einem hervorragenden Zustand**. Manfred Schulz ist hier der Spezialist für die Bewässerung.

Der **Kunstrasen** kommt ins 17. Nutzungsjahr. Die allgemeine Nutzungsdauer des Belags wurde im Baujahr 2007 mit ca. 15 Jahren, je nach Beanspruchung, angegeben. Einzelne Risse im Belag konnte Frank Kreiling zwar fachmännisch verkleben. Wie lange wird das noch gut gehen? Das heißt, **das Thema Erneuerung steht ganz oben auf der Agenda**... Der speziell für dieses Projekt gegründete Ausschuss, dem von uns Manfred Schulz und Frank Kreiling angehören, hat bereits mehrfach getagt. Angebote liegen vor. Das Investitionsvolumen ist beachtlich. Die Gemeinde ist informiert. Weitere Zuschüsse beim Land Hessen und Kreis Gießen wurden beantragt.

Allen Helfern sagen wir ein herzliches Dankeschön! Ohne euch wäre die Sportanlage nicht in diesem tadellosen Zustand. Der Dank gilt natürlich auch den Mitarbeitern des Bauhofs der Gemeinde, die sich engagiert um unseren Rasenplatz kümmern (mähen, düngen, vertikutieren, nachsähen usw.).

An dieser Stelle nochmals **ein Aufruf an alle Freunde der TSF**, die sich einbringen wollen und Spaß an der Arbeit im Freien und in der Gemeinschaft haben: **Helft uns bei der Bewältigung dieser Aufgaben**.

Ansprechpartner finden sich jederzeit am Sportplatz.

Bericht von L. Sequenz

Reinhold Gößl

Der Liegenschaftsausschuss: v.li., Frank Kreiling, Lothar Sequenz, Manfred Schulz, Volker Hofmann, Hans Muhl, Wolfgang Schleer (es fehlt Markus Gran)

Arbeit am Hang

Norbert Kröck
Fliesenlegermeister

Heuchelheim
Ludwig-Rinn-Straße 52a
Telefon 0641-63903
www.fliesen-kroeck.de

Seit über 50 Jahren Ihr kompetenter
und zuverlässiger Partner für
Fliesen- und Natursteinarbeiten
aller Art im Innen- und Außenbereich

über 50 JAHRE Meisterbetrieb

MANDLER Tank & Wasch

electronic cash · MasterCard · VISA · AMERICAN EXPRESS

MANDLER Mineralölhandel ☎ 0641 / 747 65

Jugend

Im oberen Jugendbereich werden es immer weniger Spieler, die verbindlich und zuverlässig einen Mannschaftssport betreiben wollen und im unteren Jugendbereich ist der Zulauf nach wie vor riesig – so lässt sich die abgelaufene Saison wohl am besten beschreiben.

Aus sportlicher Sicht ist das Erreichen des zweiten Platzes bei der Futsal-Kreismeisterschaft, die von der JSG in der Heuchelheimer Sporthalle ausgetragen wurde, der anschließende Gewinn der Futsal-Regionalmeisterschaft sowie die Teilnahme an der Futsal-Hessenmeisterschaft unserer **C-Jugend** besonders hervorzuheben. In der Kreisliga belegte das Team den dritten Platz und stand im Finale des Kreispokals, das zusammen mit den Endspielen der E- und D-Jugend von der JSG auf dem Sportgelände in Heuchelheim ausgetragen wurde.

Für die **B- und A-Jugend** lief es in der vergangenen Saison leider nicht erfolgreich – beide Teams mussten den Abstieg aus der Gruppenliga hinnehmen.
In der Saison 2023/24 gehen die **B- bis G-Junioren** weiterhin als Jugendspielgemeinschaft der TSF Heuchelheim und SG Kinzenbach an den Start. Hierbei werden alle Altersklassen, zum Teil doppelt, besetzt. Die **G-, C- und B-Junioren** nehmen mit einer Mannschaft am Spielbetrieb teil und in der **F-, E- und D-Jugend** werden zwei Teams gestellt. Insgesamt sind 25 Trainer für 180 Kinder und Jugendliche verantwortlich.

Im Rahmen des Events Eintracht in der Region nahmen im Juli 40 Kinder der JSG an der zweistündigen Trainingseinheit der Eintracht Frankfurt Fußballschule teil und liefen im Anschluss noch mit den Teams ein – ein unvergessliches Erlebnis für alle Kids, die sichtlich Spaß hatten!

Lea Balser

jugendfussball@tsf-heuchelheim.de

IBK + IBW

Bürogemeinschaft für Bauwesen

Arbeitsvorbereitung • Statik • Baukonstruktion
Schalungs- Rüstungs- und Brandschutzplanung

Volker Kröck Stefan Wagner

Ing. grad. BDB Mitglieder der Ingenieurkammer Hessen Dipl. Ing. (FH)

Tel. 06 41 - 6 22 24 Fax 06 41 - 6 51 41

volker.kroeck@ingenieurbuero-kroeck.de stefan.wagner@ingbw.net

HKS BECHTHOLD

H K S

Kanal TV-Untersuchung
Kanal-Rohr-Sanierung
Kanal-Dichtheitsprüfung

Haus Kanal Sanierung

Rohrreinigung
Grabenlose Rohrsanierung
Baggerarbeiten

Horst Bechthold
Bachstraße 18
35435 Wettenberg
www.hks-bechthold.de

Tel.: 0 64 06 / 8 30 76 67
Fax: 0 64 06 / 8 30 76 68
Mobil: 01 73 878 53 61
info@hks-bechthold.de

Unsere Jugendtrainer

B-Jugend: Keno Just, Dorian Balser

C-Jugend: Tim Balser, Jonathan Riedel

D1: Frederik Laux, Benjamin Leib

D2: Tim Steinmüller, Theoklitos Chrysostomidis

E1: Constantin Cornelius, Sebastian Namvar

E2: Johannes Walter, Sten Leimann

F1: Abdullah Haroon, Tom Volin

F2: Lena Stierig, Jakob Krah

G-Jugend: Peter Medebach, Finn Just, Jan Schwanzer, Patrick Weigel, Darius Asofroniei, Henry Steinmüller, Jouri Khalif

Torwarttrainer B- und C-Jugend: Dorian Balser
Torwarttrainer D- und E-Jugend: Henrik Flechtner

Wir bilden aus!

Internet:
www.RINN.de
www.DrehHaus.de

Kontakt:
Tel: 0641 962240
E-Mail: post@RINN.de

Adresse:
Feldstr. 22
35452 Heuchelheim

KEIL BAUSTOFFE

Heuchelheim
Am Abendstern 2
0641/93242-0

Reiskirchen
Freiherr-vom-Stein-Str. 3
06408/9510-0

Für Profis
und private
Projektentwickler

www.keil-baustoffe.de

- Jahrespflege
- Garten-Neuanlage
- Pflanzarbeiten
- Garten-Modernisierung
- Rodungsarbeiten
- Hecken- und Baumschnitt

Gartengestaltung
ROth
Grüner Service

35463 Fernwald
Großen-Busecker-Straße 14

Telefon 0641 9443399
E-Mail info@gartenbau-roth.de

www.gartenbau-roth.de

JSG B

Hintere Reihe v. li. n. re.: Darius Asofroniei, Fabio Mohr, Nils Klug, Joshua Simon, Illia Korolenko
Mittlere Reihe v. li. n. re.: Trainer Keno Just, Trainer Dorian Balser, Jean-Baptiste Garnier, Sebastian Namvar, Lloyd Ogiemwonyi-Schaefer, Iven Heuser, Paul Tiniakos, Slavik Stepanov
Vordere Reihe v. li. n. re.: Oemeyr Altuntas, Ahmed Elmubarak, Nikita Tiet, Jonas Bachmann, John Knaub, Francesco Iocca, Rony Hito, Henry Steinmüller, Dany Ali

JSG C

Hintere Reihe v. li. n. re.: Seyhmuz Bugday, Katharina Keller, Karl Philipp Keller, Ersi Dibra, Zoe Ferdek, Senay Teshome
Mittlere Reihe v. li. n. re.: Luca Kühnel, Casper Benesch, Theo Karsten, Phil Zeh, Feyzi Esiyok, Neo Dieter, Maximilian Trippel, Kian Fritz, Trainer Jonathan Riedel, Marc Srock, Trainer Tim Balser, Adonit Abazi
Vordere Reihe v. li. n. re.: Joshua Gaßmann, Mamadou Ouattara, Stefan Petkov, Konstantin Tiet, Franjo Cornelius, Julian Schmidt, Jonathan Gaßmann

JSG D

Hintere Reihe v. li. n. re.: Gesar Sima, Laura Hoxha, Marie Bepler, Muhamed Dwaik, Jonas Frech, Kasim Inam, Raul Miguel Perez Perez, Selim Inam, Marie Frey, Julian Kelm, Alperen Yanilmaz
Mittlere Reihe v. li. n. re.: Trainer Jan Leimann, Trainer Tim Steinmüller, Trainer Theklitos Chrysostomidis, Tiano Neumann, Diego Müller, Lorik Mehmeti, Ugur Toprak, Philipp Sitko, Rémi Nassois, Julian Priebe, Cameron Zartner, Trainer Benjamin Leib, Trainer Frederik Laux
Vordere Reihe v. li. n. re.: Simon Roether, Ubeyd Altuntas, Miran Duman, Saher Salem, Moritz Stark, Jonas Jesse, Mirac Altun, Nico Ohlmer, Artur Harutyunyan, Noah Schichowski, Mustafa Hasi, Henry Leon Lang

JSG E

Hintere Reihe v. li. n. re.: Trainer Constantin Cornelius, Trainer Sebastian Namvar, Trainer Johannes Walter, Trainer Sten Leimann
Mittlere Reihe v. li. n. re.: Amir Aslan, Leandro Kreisz Rodriguez, Leopold Cornelius, Luan Kaplan, Abdurrahman Ölmez, Johann Angelo Folifack, Matviy Kroneberher, Mehmet Yasir Yildiz, Adrian Scheld, David Perdok
Vordere Reihe v. li. n. re.: Vincent Waechter, Tim Hederich, Louis Schmidt, Jakob Janz, Max Feil, Leonard Valenzuela Techert, Gabriel Feierabend, Joris Möhl, Felix Krug, Sani Ahmed Zelelew, Levi Alpsoy, Hani Ahmed Zelelew, Stefan Tubic, Ben Hoyer

JSG F

Hintere Reihe v. li. n. re.: Trainerin Lena Stierig, Trainer Jakob Krah, Colin Simon, Luke Paul, Anton Surma, Alexander Feil, Emely Drost, Trainer Abdullah Haroon, Trainer Tom Volin
Mittlere Reihe v. li. n. re.: Jaro Schulenburg, Nelina Lutz, Tamino Szczypinski, Yusuf Kilicaslan, Miguel Braun, Vincent Herzmann, Moritz Waechter, Cihan Uslu, Muhammed Ali Gündüz, Carl Hartmann, Edin Zuhric, Otis Porstmann, Leon Sauer
Vordere Reihe v. li. n. re.: Emilia Pelikan, David Tasci, Leonard Zenke, Eliah Tasci, Philipp Petrov, Maxim Burgert, Paul Hartmann, Antoni Studzinski, Samy Borschel, Elias Gefrörer, Noah Freitag, Mateo Fernández Mpessinas, Jonas Gesser, Lukas Krug, Lorenzo Cilidonio

JSG G

Hintere Reihe v. li. n. re.: Trainer Darius Asofroniei, Trainer Peter Medebach, Kian Özogul, Trainer Patrick Weigel, Jakob Medebach, Anton Waldschmidt, Luca Haid, Leon Geiß, Sem Lange, Matteo Coladangelo, Louis Geiß, Trainer Jan Schwanzer, Trainer Finn Just
Vordere Reihe v. li. n. re.: Jeffrey Atchoffo Tsafack, Lio-Hannes Schwanzer, Collin Lößner, Lennard Perdok, Hugo Just, Jonas Befort, Nele Wahl, Miran Marankoz, Henry Anderl

90 % weniger Zement
65 % weniger CO_2
Passee Pflaster KlimaPlus

KLIMA STEIN

BLAUER ENGEL
DAS UMWELTZEICHEN

www.blauer-engel.de/uz216

RINN

Den Anfang
macht ein guter Stein.

Der Klimastein

Ein Meilenstein in Sachen Klimaschutz.

rinn.net/klimastein

Lukano **KlimaPlus**
color Vento-Grau fein

Passee **KlimaPlus**
color Siena-Beige fein

Ein Meilenstein in Sachen Klimaschutz: **Der Rinn Klimastein.**

Seit Jahrzehnten ist das Familienunternehmen Rinn ein Spezialist darin, gute Steine herzustellen. Und ist vor allem auch ein Pionier, wenn es darum geht, Steine nachhaltig und klimafreundlich zu produzieren.

Mit dem neuen Klimastein hat Rinn einen Stein entwickelt, der (fast) ohne Zement auskommt und der daher einen signifikant niedrigeren CO_2-Fußabdruck hat. Als Meilenstein in nachhaltiger Außengestaltung legt der Klimastein das Fundament für eine gute Zukunft nachfolgender Generationen. Guter Stein wird also jetzt noch besser.

Zementfreie mineralische Bindemittel ersetzen Zement im Beton

Längst ist bekannt, dass die Zementproduktion einer der größten Verursacher von CO_2 in der Baubranche ist. Weltweit ist sie für rund 8 % der menschgemachten CO_2-Emissionen verantwortlich. Genau hier setzt der Rinn Klimastein an. Es ist Rinn gelungen, im sogenannten Kernbeton des Steins komplett auf Zement zu verzichten und diesen durch zementfreie mineralische Bindemittel zu ersetzen. Lediglich der ca. 1 cm starke Vorsatzbeton – die „Designschicht" – bleibt unverändert. So werden rund 90 % des Zements im Stein eingespart und die CO_2-Emissionen in der Produktion um 65 % reduziert.

Drei Klimastein-Varianten für ökologisch verträgliches Bauen

Seit Dezember 2022 bietet Rinn drei Klimastein-Varianten bestehender Pflastersysteme an: Passee KlimaPlus, Lukano KlimaPlus und Hydropor Lukano KlimaPlus in der Oberfläche color fein. Schrittweise werden weitere Rinn Pflastersysteme und Produktgruppen folgen.

Lukano color Siena-Beige fein

Lukano color Vento-Grau fein

Passee color Siena-Beige fein

Passee color Vento-Grau fein

GROSS®

Wir bilden aus!

GROSS GmbH
Im Ostpark 13-17
35435 Wettenberg
Tel. 0641 96616-0
www.gross-gmbh.eu

Informiere dich über unsere Ausbildungsberufe:

- Industriemechaniker (m/w/d)
- Kfz-Mechatroniker (m/w/d)
- Kaufmann für Groß- und Außenhandelsmanagement (m/w/d)
- Fachinformatiker für Systemintegration (m/w/d)

Fußballcamp der Jugend 2023

FC Ingolstadt 04 mit der Audi Schanzer und der FC St. Pauli mit seinen Rabauken nun bereits zum 9.mal in Heuchelheim.

Die Anmeldung auf der Homepage von St. Pauli für 23.10-27.10.23 ist noch möglich.

Der FC Ingolstadt 04 ist mit der Audi Schanzer Fußballschule in der Republik in elf Bundesländern vertreten, richtet im Jahr rund 100 Camps aus. Da auch der FC St. Pauli mit seinen Rabauken sehr aktiv ist und gemeinsam über 10 000 Kinder im Jahr trainiert werden, hat sich die Zusammenarbeit in der Mitte Deutschlands angeboten. Dann eignete sich die Anlage der TSF Heuchelheim als Standort. Das innovative Konzept war der Einstieg und daraus resultierte eine langfristige Zusammenarbeit.

Dirk Behnke, Leiter der Schanzer Fußballschule, erklärt: »**Wichtig ist uns eine Mischung aus Spaß und Disziplin.**« Jedes Kind soll das Gefühl bekommen, »schon einen Tick besser geworden zu sein. Auch die Besseren sollen entsprechend gefördert werden.«

Von 9.30 Uhr bis 15.30 Uhr werden die 60 Kinder im Alter von sechs bis 13 Jahren an der Sportanlage in der Schwimmbadstraße betreut. Zwei Trainingseinheiten stehen an, in den Mittagspausen wird gemeinsam gegessen. Zur Unterhaltung werden auch mal Duelle von »Schlag den Campleiter« (in Anlehnung an »Schlag den Raab«) nachgespielt. Die Trainingskonzepte stammen von den jeweiligen Nachwuchsleistungszentren und werden angepasst.

Die Teilnahme ist nicht umsonst, aber dafür bekommen die Kinder zwei Trainingseinheiten am Tag, werden voll verpflegt und bekommen zudem ein Trikot-Set beider Vereine mit Hosen, Stutzen und Trikot sowie einen gemeinsamen Langarmpullover im Pauli-Ingolstadt-Design und eine Trinkflasche.
Auch in diesem Jahr wird **Michael Tasch** die gesamte Veranstaltung einschließlich des Mittagessen **hervorragend organisieren**. Grundsätzlich geht das natürlich nur mit Unterstützung der Kinder, die in dieser Zeit zur Stärkung ihrer sozialen Kompetenzen mit eingebunden werden.

Der besondere Dank der TSF Heuchelheim gilt natürlich auch den Unterstützern und Sponsoren des Fußballcamps, die erst den würdigen Rahmen in der Schwimmbadstr. 4 in Heuchelheim möglich machten.Wir bedanken uns bei dem Präsenter des Camps dem Bauhaus in Gießen, der Firma Rinn Beton- und Naturstein GmbH &; Co. KG, der Volksbank in Heuchelheim und hoffen natürlich auf weitere Unterstützer aus der Region

Uli Fassl

Zur Ludwigsburg

Nette Leute

Gute Stimmung

Leckeres Bier

Jeden Donnerstag:
Weizenbiertag
(jedes 0,5L Weizenbier 2,90 €)

Öffnungszeiten:
Dienstag - Samstag
ab 19:00 Uhr

Die Kneipe in Heuchelheim

TSF-SOMA-Fußball

Die Mitgliederzahl der SOMA bewegt sich weiterhin um die 50.
Das **Oktoberfest** wurde in Anpassung der Voraussetzungen in kleinerem (Kosten)-Rahmen durchgeführt, was der guten Stimmung aber keinen Abbruch tat.
Der **3. Feiertagsausflug** führte uns wieder nach Edingen zu Rosel und Herbert, wo wir wie gewohnt bestens bewirtet wurden.
Der monatliche **Stammtisch** ist nach wie vor sehr gut besucht, die Stammtische werden auch regelmäßig von Mitgliedern genutzt, um die Somafreunde zu runden Geburtstagen einzuladen.
Eine klare Abstimmungsmehrheit hatte sich für das Ziel einer **Mehrtagesfahrt für den Bodensee** entschieden, Anfang Juni startete die 6-tägige Reise mit 40 Teilnehmer/innen. Programmpunkte waren unter anderem Stadtbesichtigungen, Seebühne und Auffahrt auf den Pfänder in Bregenz, Insel Mainau, Besichtigung des Pfahlbaumuseums in Uhldingen und Schloss Salem, Fahrten entlang des Sees im Bus und Schiffahrten auf dem Bodensee.

Ein ganz besonderer Dank gebührt den Frauen der Somafußballer, die für das **Gastspiel der Eintracht-Traditionsmannschaft** nicht nur leckeren Kuchen gebacken hatten, sondern auch noch für dessen Verkauf zur Verfügung standen. Insgesamt war das Engagement der Soma bei dieser Veranstaltung herausragend, vom Auf- bis zum Abbau waren auch während des Events sehr zahlreich Mitglieder in unterschiedlichsten Funktionen im Einsatz.

Der Soma-Vorstand v. li.: Manfred Knispel, Manfred Gärtner, Jürgen Bitsch, Frank Pechan, Stefan Lindenstruth, Rainer Bepler

Das beliebte **Äppelwoifest** soll im September stattfinden, beim 3. Feiertagsausflug ist wie im Vorjahr die Einbindung eines Somamitglieds in das Endziel fest eingeplant.

R.Bepler, Der Soma-Vorstand

Aus der Fußballtennisgruppe:
Jeden Donnerstag ab 17.30 Uhr ist Fußballtenniszeit auf unserem Sportgelände. Dieses Jahr haben wir endlich das Projekt „feste Spielfeldlinien mit gelber Farbe“ realisiert. Tobi Nicolai war mit einigen Helfern am Werk. Wer Lust am Fußball „light“ hat, kann es gerne ausprobieren. Gespielt werden 5 bis zu 7 Sätze, jeweils bis 11, und anschließend natürlich gemütliches Plaudern mit Aktiven und Passiven.

L. Sequenz

Fußballtennisgruppe am 06. Juli 2023

FAMILIENBÄCKEREI SEIT 1935

MIT SEELE FÜR DEN LAIB

VOLKMANN

Aus der Soma-Radfahrgruppe:
Radfahren in der Gruppe macht Spaß. Mittlerweile im 12. Jahr unter der Leitung von Manfred Knispel.
In dieser Saison fanden bereits Touren rund um den Monte Scherbelino (40km, 16 Teiln., Tourleiter (Tl) M.Knispel), nach Laubach u.a. (45km, 12 TN, Tl W. Schleer), ins Welschtal (40km, 10 TN, Tl Otto Will) und am 12./13.8. die 2-Tagesfahrt nach Alsfeld statt. Zum Abschluss werden Angelika und Jürgen Engelhardt am 14.Okt. eine Überraschungstour anbieten.

L.Sequenz

Radfahrgruppe

Eintrach-Event (Zwei Legenden verstehen sich: Dieter Flick (TSF) und Mo Idrissou (SGE)) Frank Kreiling und Uwe Bindewald

Soma-Reisegruppe Bodenseefahrt

PLOTTEN
DRUCKEN
KOPIEREN
SCANNEN
DIGITALDRUCK XXL
PLAKATE | POSTER
AUFKLEBER
ROLL UPS | DISPLAYS
FAHNEN | TAPETEN
LAMINIEREN XXL
WERBEBANNER
SCHILDER
LEUCHTWERBUNG
STELEN | PYLONE
FENSTERBEKLEBUNG
SCHAUFENSTERWERBUNG
BESCHRIFTUNG
SICHTSCHUTZFOLIEN
SONNENSCHUTZFOLIEN
FAHRZEUGBESCHRIFTUNG
TEIL- | VOLLFOLIERUNG
BÜRO- UND ZEICHENBEDARF

holu

Haus für Reprografie
und Zeichenbedarf GmbH

ROBERT-BOSCH-STR. 8 / GEWERBEGEBIET WEST
35398 GIESSEN
TELEFON 0641 66030
WWW.HOLU.DE

Eintracht in Heuchelheim begeistert und sorgt für Gänsehaut

Ein großartiges Event „für die Geschichtsbücher“ fand am 14. Juli auf unserer Sportanlage statt – Eintracht Frankfurt war in Heuchelheim zu Gast.
Los ging es - für 40 Nachwuchskicker der JSG Heuchelheim/Kinzenbach - mit einer Trainingseinheit bei der Eintracht Frankfurt Fußballschule unter der Leitung von Manfred Binz, Lise Munk, Thomas Zampach und Alexander Conrad.

Rund um den Sportplatz sorgte das Rahmenprogramm für Abwechslung bei Jung und Alt. Auf der Eventfläche der Eintracht gab es eine Hüpfburg, Speedkicker, Fußballdarts und Kinderschminken. „Lotto Hessen“ stellte eine Torwand auf und auch der Heuchelheimer Schützenverein war mit einem Lichtgewehrschießen mit von der Partie. „Hitradio FFH“ sorgte für das Vorprogramm mit Interviews und Musik und die Up Town-Girls aus Kinzenbach sorgten für das Pausenprogramm. Nach dem Spiel fand der Abend mit Longdrinks und Musik von DJ Pepe Delujo seinen Ausklang.

Die musikalische Einlage des Fanfarenzugs Melodia Gießen bildete die Einleitung des Hauptprogrammpunkts für die rund 1200 Zuschauer: Das Spiel der Eintracht Frankfurt Traditionsmannschaft gegen die AH-Mannschaft der TSF Heuchelheim.

Das Spiel wurde sehr treffend von der Gießener Allgemeinen Zeitung zusammengefasst: Bei dem großartigen Event und Rahmenprogramm verkam das Spiel und vor allem der Ausgang fast zur Nebensache. Die Traditionself setzte sich mit 3:2 durch und hatte ihre liebe Not mit den Alten Herren der Turn- und Sportfreunde. »Es war ein hartes Stück Arbeit, aber das haben wir schon vor hergesehen«, musste Frankfurts Uwe Bindewald zugeben. »Ich glaube, letztendlich war der Sieg verdient. Wir hatten schon noch gute Möglichkeiten, aber haben sie leider nicht gemacht. Ich hoffe, den Zuschauern hat es Spaß gemacht. Das ist das Wichtigste bei der ganzen Sache.«

Orhan Kaplan & Heiko Damm

STEUERBÜRO HEUCHELHEIM

Talstraße 4a ■ 35452 Heuchelheim ■ TEL: 0641-61846 ■ MAIL: info@steuerbuero-heuchelheim.de

FLIESEN WINTER

FLIESEN · PLATTEN · MOSAIK · NATURSTEIN
BODENREINIGUNG · KLEINE BAGGERARBEITEN

Besuchen Sie unsere neue Homepage:

www.fliesenwinter.info

Thomas Winter
Bachstraße 54
35452 Heuchelheim

Telefon: (06 41) 96 05 65 0
Mobil: (01 63) 57 57 56 6
kontakt@fliesenwinter.info

Spielbericht von Eintracht Frankfurt:

Bedient von Komljenovic, war es schließlich Mohamadou Idrissou, der den ersten Treffer des Abends verzeichnete (7.). Doch Marc Köhler glich für die Gastgeber wenig später aus (12.). In der Folge entwickelte sich ein munteres Spiel mit mehreren Aluminiumtreffern auf beiden Seiten. Ervin Skela markierte kurz vor Ende der ersten Hälfte mit einem schönen Schlenzer ins lange Eck die 2:1-Führung der Adlerträger. In der Pause unterhielten die Uptown Girls aus Heuchelheim die Zuschauer mit einer schwungvollen Tanzeinlage.

In der zweiten Spielhälfte sorgten die Gastgeber durch Alexandros-Georges Moundreas zunächst für den Ausgleich (51.). In der Folge blieb das Match offen, beide Mannschaften setzten offensive Akzente. Nach einem Foul an Uwe Bindewald bekam Frankfurt schließlich zehn Minuten vor dem Ende einen Strafstoß zugesprochen, den Skela zum 3:2-Endstand verwandelte.

Aufstellung Eintracht Frankfurt:

Hansi Steinle, Christian Balzer, Uwe Bindewald, Daniel Cimen, Baldo Di Gregorio, Matthias Dworschak, Michael Fink, Holger Friz, Frank Gerster, Michael Guht, Steffen Herzberger, Mo Idrissou, Slobodan Komljenovic, Charly Körbel, Thomas Lasser, Uwe Müller, Norbert Nachtweih, Tuncay Nadaroglu, Alexander Schur, Ervin Skela, Michael Thurk, Claus-Peter Zick
Trainer: W. Trapp und R. Borchers; Physio: T. Zöller; Orga: C. Appel

Aufstellung TSF Heuchelheim AH:

Jan Ziesenitz, David Klimek, Marc Köhler, Tuan Khanh Pham, Lautaro Tejerina, Marc Zimmer, Jan Faßl, Marcel Kraft, Alexandros Moundreas, Andi Klan, Tony Neumann, Dennis Seibert, Patrick Schreiter, Christian Plan, Christian Pawelczyk, Christian Ebenig, Patrick Weigel, Talha Gündüz, Dominik Seel, Thomas Schulz, Christopher Stark, Christian Kraft

Zum Treppchen

Italienische Spezialitäten

wöchentlich wechselnder Mittagstisch

Lieferservice

Für jede Art von Feierlichkeiten steht Ihnen unser Saal zur Verfügung

Öffnungszeiten:

Tägl. 11.00 bis 14.00 Uhr (außer Samstag)
und 17.00 bis 24.00 Uhr
Küche geöffnet bis 23.00 Uhr

Das Treppchen-Team freut sich auf Ihren Besuch

Inh. E. Kömürcü

Marktstraße 6 – Telefon (0641) 62876

– Alle Speisen auch zum Mitnehmen –

Interview mit Jan Faßl

Hallo Jan, du warst maßgeblich an der Organisation des Events beteiligt und hast die Eintracht nach Heuchelheim geholt. Was ist dein Fazit?

Immer noch etwas sprachlos. Es waren wirklich intensive Tage, die man so nicht jedes Jahr erlebt. Der Aufwand hat sich aber auf jeden Fall gelohnt. Es ist uns gelungen ein Event für die ganze Familie auf die Beine zu stellen, dass Jung und Alt auf den Sportplatz gelockt hat. Man wird sich hoffentlich noch viele Jahre positiv daran erinnern.

Eintracht in der Region. Eintracht in Heuchelheim. Wie kam es dazu?

Ich wurde sehr spontan von einem Kollegen unserer „alten Herren“ Anfang des Jahres auf das Event aufmerksam gemacht (Danke Zimbo!). Die von Lotto Hessen gesponsorte Kampagne „Eintracht in der Region“ war im letzten Jahr schon sehr erfolgreich und sollte in diesem Jahr fortgeführt werden. Wir hatten bereits zu unserem 100-jährigem Abteilungsjubiläum darüber nachgedacht die Traditionsmannschaft von Eintracht Frankfurt anzufragen – also habe ich einfach mal eine Bewerbung abgeschickt. Dass es dann tatsächlich klappt und die Eintracht nach Heuchelheim kommt, habe ich selbst dann nicht geglaubt als Charly Körbel während einer Mittagspause angerufen hatte und gerade mit Boris Rhein zusammen die Standorte für die diesjährige Kampagne bekannt gab.

Warum glaubst du, dass die Eintracht sich für Heuchelheim entschieden hat?

Die Frage haben mir schon einige Mitbewerber aus der Region gestellt – meine (spaßige) Antwort: Die Bewerbung war gut (grinst). Ich gehe davon aus, dass das gesamte Paket in Heuchelheim perfekt auf die Anforderungen gepasst hat: Unsere schöne Gemeinde mit attraktiven Vereinen; die gut organisierten TSF mit vielen Abteilungen und sportbegeisternden Mitgliedern; unsere Fußballabteilung, die sich seit dem Bau der schönen Sportanlage kontinuierlich positiv entwickelt hat; und natürlich unsere AH (alte Herren) Mannschaft, die es seit 2020 wieder gibt und Voraussetzung für die Bewerbung war. Unter dem Motto „Eintracht in Heuchelheim“ wollten wir für positive Stimmung (in ganz Heuchelheim) zu sorgen und endlich wieder viele Menschen auf den Sportplatz zu locken, um Werbung für den Amateur- und AH-Fußball zu machen.

Wie lief das Event aus deiner Sicht?

Die Organisation im Vorfeld war sehr zeitintensiv. Eine Veranstaltung in dieser Größenordnung haben wir nicht jedes Jahr zu organisieren. Es galt spezielle Anforderungen der Eintracht zu erfüllen und sich ein Bewirtungskonzept für die Zuschauer zu überlegen. Es war klar, dass es sich hier nicht um einen gewöhnlichen Spieltag handelt – der von Michael Tasch und Uli Faßl (die einen großartigen Job machen) allein organisiert werden kann. Entsprechend viele neue Themen kamen auf uns zu. Wirklich beeindruckt hat mich die Anzahl der Helfer, die wir aus unseren eigenen Reihen mobilisieren konnten.

Wir hatten uns das Ziel gesetzt mindestens 1000 Zuschauer auf den Sportplatz zu locken. Das hat funktioniert. Es wären sicher noch ein paar mehr gewesen, wenn die Bundesliga-Mannschaft der Eintracht nicht einen Tag später in Wetzlar gespielt hätte. Viel wichtiger: Die Leute hatten Spaß – egal ob Jung oder Alt. Viele Familien kamen auf den Sportplatz und hatten einen schönen Tag.

Das Highlight war natürlich das Spiel gegen die „Eintracht-Legenden“ mit den wir groß geworden sind. Vor über 1000 Zuschauern mit Einlaufkindern zur Eintracht Hymne aufs Spielfeld zu laufen hat für Gänsehaut gesorgt.

Aus sportlicher Sicht: Bist du mit dem Ergebnis zufrieden?

Das sportliche Ergebnis stand ausnahmsweise wirklich im Hintergrund. Wobei es uns nicht leicht gefallen ist zu verlieren (grinst). Wir haben in unseren 3 Jahren mit den „alten Herren“ erst ein Spiel unglücklich im Hessenpokal-Viertelfinale verloren. Daher sind wir natürlich motiviert ins Spiel gegangen. Als

Entwurf · Planung · Bauleitung

Archidee

Drommershausen · Böhme
PartG mbB · Dipl.-Ing. Architekten BDB
Nordanlage 37 Tel: 0641/9605565
35390 Gießen Fax: 0641/9605564
www.archidee.net info@archidee.net

Leistungsspektrum:

- Wohnungsbau
- Büro- und Verwaltungsbau, Industriebau
- Energetische Sanierung von Gebäuden, Denkmalpflege
- Handels- und Gewerbebauten
- Öffentliche Bauten
- Heil-, Pflege- & Betreuungseinrichtungen
- Kindergärten & Schulen
- Freizeit- & Sportanlagen
- Beratung beim Kauf von Immobilien + Grundstücken

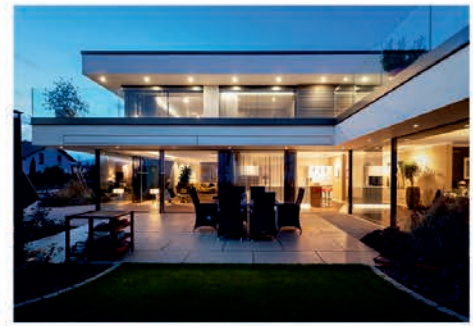

die Eintracht unsere „junge“ Truppe gesehen hat – wurde mir recht deutlich mitgeteilt, dass wir das Spiel nicht zu engagiert angehen sollten. Man hat den Eintracht-Spielern auch noch deutlich angemerkt, warum sie Profis waren und das Spiel definitiv nicht verlieren wollten. Letztendlich war es einfach ein großartiges Erlebnis gegen die Jungs auf dem Platz zu stehen. Noch mal gegen Ervin Skela und Michael Fink im Zentrum zu spielen und gegen Mo Idrissou nicht nur auf der Playstation – war einfach sensationell. Für viele Eintracht-Fans unter uns ist ein Traum in Erfüllung gegangen. Das ist viel wichtiger als die knappe Niederlage – auch wenn ein Unentschieden auch OK gewesen wäre (lacht).

Wem gilt es zu danken?

Passende Worte zu finden und alle Helfer & Organisatoren persönlich zu erwähnen – ist nicht möglich und soll auch gar nicht versucht werden. Wir haben gezeigt, dass wir als Team so ein Event gemeinsam auf die Beine stellen können.

Wir hatten jederzeit die volle Unterstützung vom Gesamtverein (stellvertretend durch Holger Schmidt und Thorsten Balser), der Gemeinde Heuchelheim und unserem Bauhof. Es wurden extra Parkplätze bereitgestellt, Straßen abgesperrt, Absperrgitter und Zubehör zur Verfügung gestellt und der Rasenplatz in einen sensationellen Zustand gebracht.

Viele Unternehmen und Gastronomen in Heuchelheim haben fleißig Werbung für das Event gemacht und/oder Karten verkauft. Unser Eintracht-Fanclub, die EFC Adler Heuchelheim, waren zahlreich Vorort.

Wir wurden mit Equipment und Spenden unterstützt. Hier ist insbesondere das Rustico zu erwähnen, dass sogar zwei Helfer zum Grillen abgestellt hat. Aber auch unsere Bäckerei Volkmann, Metzgerei Mandler, Getränkelieferant Ströher und viele mehr haben das Event erst ermöglicht. Und dass Gianni Coladangelo insgesamt 9 Spielbälle (ein Ball je Enkel gespendet hat) war natürlich auch ein Highlight.

Neben unseren vielen Helfern aus den aktiven Mannschaften – muss unsere Soma besonders hervorgehoben werden. Es wurden nicht nur zahlreiche Kuchen gebacken, sondern auch wirklich viele Helfer mobilisiert, die beim Aufbau, während des Events und auch beim Abbau tatkräftig unterstützt haben.

Und durch die tollen Fotos (von Tim & Sabine Balser sowie Peter Bayer) wird man sich wirklich lange an das großartige Event erinnern können.

Ein großer Dank gilt abschließend allen Zuschauern – wir hoffen euch weiterhin zahlreich auf dem Sportplatz begrüßen zu dürfen und uns dadurch zu unterstützen.

Schöne Worte zum Abschluss.

Jürgen Engelhardt: Für diesen schönen und sehr, sehr gut gelungenen Tag möchte ich allen Organisatorinnen und Organisatoren sehr herzlich danken, dass sie die Veranstaltung hervorragend organisiert und ‚durchgezogen‘ haben, angefangen von der Idee über alle Detail-Konzeptionen. Sicherlich hat dieses viel Zeit, Kraft und Diskussionen beansprucht. Selbstverständlich braucht das viele helfende Hände, die es offensichtlich zahlreich gegeben hatte. Aber ohne euch als ‚Motoren‘, die die Initiativen ergriffen haben, wäre gar nichts gegangen.

Matthias Seip: Vielen Dank für die schöne und sehr gelungene Veranstaltung am Freitag, die man nicht vergessen wird. Ein besonderes Erlebnis war‘s.

Christoph Rathert: Hallo, an dieser Stelle ein ganz großes Dankeschön und Lob an die Menschen vom TSF die dieses tolle Event ermöglicht haben. Vielen lieben Dank und alles Gute.

Lothar Sequenz: Ich gratuliere allen im Orgateam, das war eine tolle Veranstaltung, von der wir noch lange sprechen werden. Eine Megaleistung. Vielen Dank dafür.

Nigar: Ihr habt da was mega Gutes auf die Beine gestellt und darauf könnt ihr als TSF-Fußballabteilung ganz schön stolz sein, sehr schön, wirklich.

MHZ
LICHT. RAUM. LEBEN.

DEN SOMMER GENIESSEN

Ob DUETTE Wabenplissees®, Rollos oder Vorhänge – MHZ Sonnenschutz reguliert den Temperaturwechsel am Fenster und sorgt auch an heißen Tagen für wohltemperierte Räume. Wir beraten Sie gerne:

Frank Kreiling
Raumausstattermeister

Frank Kreiling
RaumAusstattung
Gießener Straße 31
35452 Heuchelheim

Tel. 0641/62960
Fax 0641/68333
Mobil 0171/6809782

info@raumausstattung-kreiling.de - www.raumausstattung-kreiling.de

MHZ Hachtel GmbH & Co. KG • www.mhz.de

Mittags-Tisch

Metzgerei Mandler

Partyservice
Heiße Theke
Hausmacher Wurst

Alles aus eigener Herstellung

Hauptstraße 6
35452 Heuchelheim-Kinzenbach
Tel.: 0641-6 14 56

E-Mail: mail@metzgerei-mandler.de
Internet: www.metzgerei-mandler.de

Wir sind Ihre Urlaubsprofis!

Wenn es um Urlaub geht, macht uns keiner was vor.

TUI ReiseCenter

Gießener Str. 69, Heuchelheim, Tel. 0641/962310
Fax 0641/9623131, heuchelheim1@tui-reisecenter.de

EIN STARKER PARTNER FÜR DEN SPORT

Orthopädie Zentrum Gießen

ORTHOPÄDISCHE PRAXIS
LAPPAS | HOFMANN | MENGER

- Chirotherapie
- Sportmedizin
- Akupunktur
- Stoßwellentherapie
- Knochendichtemessung
- Ambulante Operationen
- Belegärzte St. Josefs Krankenhaus Balserische Stiftung

Konstantinos Lappas
Facharzt für Orthopädie und Unfallchirurgie
Chirotherapie, Akupunktur, Sportmedizin

Dr. med. Peter Menger
Facharzt für Chirurgie, Orthopädie und Unfallchirurgie, Chirotherapie

Friedrichstraße 21 | 35392 Gießen
Tel. 0641 7 67 81 | Fax 0641 7 34 53
Privatsprechstunde: 0641 9 71 81 60
www.ozgi.de | praxis@ozgi.de

Ein besonderer Moment beim Eintracht-Event

Die Fußballabteilung der TSF Heuchelheim bedankt sich bei Gianni Coladangelo und seiner
D&D Montage- und Kontrollarbeiten Heuchelheim GmbH (2007 gegründet und für die Automobilindustrie tätig).
Es war eine tolle Idee, das „Event Eintracht Frankfurt in der Region“ nicht nur als Helfer im Kiosk zu unterstützen, sondern auch die 9 Spielbälle für das Spiel zu spenden und mit seinen 9 Enkelkindern persönlich aufs Feld zu tragen.
Die Fußballabteilung bedankt sich herzlich. Wir sind froh, dass es so viele Enkel waren. Die 1250 Zuschauer waren begeistert und die Spieler der Eintracht aus Frankfurt ebenfalls. Die neue Runde ist gesichert.

Uli Fassl

Sportler-/Vereinsheim / Kiosk

Eine extrem wichtige Aufgabe

Eine enorm wichtige Tätigkeit im Rahmen des Sport- und Trainingsbetriebs ist die Organisation des Sportlerheim-Kiosks.
Getränke einkaufen, Kühlschränke einräumen, Küche aufräumen, putzen, halbvolle Wasserflaschen auskippen, Kasse / Buchhaltung und viele weitere Dinge im Hintergrund organisieren. Der Zeitaufwand für die Tätigkeiten im Sportlerheim ist enorm.

Seit gut zwei Jahren ist **Michael Tasch** als Pächter im Sportlerheim aktiv – primär verantwortlich für das Kiosk und den „Saal“. Tatsächlich ist er aber überall im Einsatz, denn zu tun gibt es immer etwas. Er ist da, wenn er gebraucht wird. So auch am Aktionstag als er sich bei den Malerarbeiten beteiligte. Ein Schaffer, ein Segen für die Abteilung.

Vielen Dank für deinen unermüdlichen ehrenamtlichen Einsatz!

Michael Tasch im Malereinsatz unter fachlicher Anleitung von Basti Damm

Sportlerheim erstrahlt im neuen Weiß/Blau

Abseits des Spielfelds aber trotzdem mittendrin

- von Janik Groß

Als ich vor einem Jahr nach Heuchelheim kam, war ich noch verletzt und musste die ganze Saison pausieren. Ich entschied mich dennoch für einen Wechsel und wusste, man kann **sich auch ohne Training in eine Mannschaft integrieren** und das ist mir auch gelungen. Ich war in der Vorbereitung trotz Verletzung mit im 3-tägigen ,,Trainingslager" (man hätte es im Nachhinein auch Trainings-/Trinklager bezeichnen können) in Blasbach. Im Nachhinein war es genau die richtige Entscheidung, denn so konnte ich jeden sehr gut kennenlernen und obwohl ich nicht trainieren und spielen konnte, hatte ich mega viel Spaß vor Ort.
Neben solchen Veranstaltungen gibt es aber noch zahlreiche andere Feiern, wie beispielweise die jährliche Einstandsfeier, besonders für die Neuzugänge relevant. Diese müssen hier ein ,,Trink-Ritual" absolvieren, bei dem hintereinander ein 0,5 l Weizen, ein 0,33 l Wasser mit unfassbar viel Kohlensäure, ein Schnaps, der so ekelhaft schmeckt, dass ihn eigentlich keiner kauft, und ein 0,33 l Pils getrunken werden muss. Als ich dies damals getrunken habe, wusste ich im Anschluss: Okay, jetzt bist du offiziell angekommen im Verein! Ebenfalls jährlich beliebt ist die Weihnachtsfeier, bei der 1., 2. & 3. Mannschaft noch einmal zusammen im Sportheim feiern, bevor es in die Winterpause geht. Diese Veranstaltung endet meistens mit 2-3 Großraum-Taxis in der Luddi in Gießen.

Und dann gibt es natürlich noch den wichtigsten Termin im Kalenderjahr der TSF (neben den Pflichtspielen natürlich) – die **Abschlussfahrt**! In den letzten Jahren ging es dort meistens nach Malle und ich sage mal so: die Bilder und Videos, die ich dort gesehen habe, waren sehr amüsant. Im Anschluss an die letzte Saison ging es aber mal in eine völlig andere Richtung, nämlich nach Österreich in die Berge. Aber nicht zum Wandern oder Bergsteigen, sondern um dort zu feiern – **im Almstadl in Wagrain**. Diese besondere Empfehlung kam aus einem Akteur der zweiten Mannschaft und als ich die Geschichten gehört habe, wusste

ich sofort: DA MUSST DU MITFAHREN!!!
Für schlappe 500 Euro für 4 Tage Busfahrt, Aufenthalt, Getränke und Essen all inclusive ging es dann mit einem Trupp von insgesamt 25 Spielern und Trainern Richtung Wagrain. Bereits bei der Hinfahrt zeigte sich, hier wird es die nächsten Tage mächtig knallen und so kam es dann auch. Ich fuhr mit der Erwartungshaltung dorthin, dass wir in den Bergen relativ entspannt auf der ein oder anderen Hütte etwas trinken, aber diese Erwartungshaltung wurde um Längen übertroffen. Vor Ort ging es über eine Wanderung zum Gipfelkreuz mit Kaltgetränken zum Feiern in die offene Schirmbar und ich wusste nicht so ganz, ob wir jetzt in Österreich oder doch auf Mallorca waren.

Rückblickend war es genau die richtige Entscheidung trotz all dessen, dass ich bis zu diesem Zeitpunkt noch kein Spiel für die TSF gemacht habe, mit auf Abschlussfahrt zu fahren. Aber neben der ganzen Feier- und Trinkerei wird natürlich auch noch Fußball in Heuchelheim gespielt. Man verpasste letzte Saison knapp und sehr unglücklich den Relegationsplatz und möglichen Aufstieg in die Verbandsliga, aber genau das hat mich immer weiter motiviert genau dieses Ziel dann nächste Saison zu erreichen und selbst mitwirken zu können – und zwar nicht nur in der 3., sondern auch in der 1. & 2. Halbzeit.

Janik Groß

Ein Treffen der besonderen Art

Nach 2017 war es wieder mal an der Zeit, die Spieler aus den 80er-Jahren zu unserem Traditionstreffen zusammen zu trommeln. Jürgen Bitsch nahm es wieder mal in die Hand und am 6. Mai 2023 kam es zu einem Wiedersehen, dieses Mal in der Fliegerklaus am Flughafen Lützellinden.
Ein Großteil der Teilnehmer nahm das Angebot von Jürgen wahr und wanderte von Heuchelheim nach Lützellinden. Mit dabei natürlich auch einige Spielerfrauen. Die Feier erreichte mit zunehmender Dauer wieder das tolle Niveau der alten Zeiten.
Fazit: Wieder eine Superveranstaltung. Vielen Dank an das Orgateam mit Jürgen Bitsch und Thomas Klotz u.a..

L.Sequenz

Gruppenbild

Fippe
Berufsmode
www.fippe.de
REWE
TIWO
FLIESEN
Beratung - Planung - Verlegung
Fliesen, Platten,
Mosaik & Naturstein
Omnibus- Fuhrbetrieb
M. LAUER
06424
92246

Fliesen
Günther

**Wir bedanken uns bei unseren Inserenten,
die uns stets unterstützt haben.**

Impressum:

Herausgeber:
SP Fussballmarketing GbR
Manfred Schulz, Frank Pauly
Jahnstraße 13
35452 Heuchelheim

Redaktion: Lothar Sequenz, Thomas Schulz, Jan Ziesenitz, Thorsten Balser, Frank Pauly, Tim Balser
Fotos: Tim Balser, Lothar Sequenz Wolfgang Schleer, Peter Bayer
Layout: Thomas Schulz
Druck: holu GmbH, 35398 Gießen